

PROCEDIMENTO OPERACIONAL PADRÃO SUPRIMENTOS

UNIDADE	TODAS		
AREA	FARMACIA DE UTI / FARMACIA DE HOME CARE E DEPARTAMENTO DE SUPRIMENTOS		
TITULO	LANÇAMENTO DE ENTRADA/SAÍDA DE EMPRÉSTIMOS		
ELABORAÇÃO:	ALYSON BRUNO SOUSA VIANA QUEIROZ	REVISÃO:	01
APROVAÇÃO:	MARCIA SOUSA	DATA VALIDAÇÃO:	

1. OBJETIVO:

1.1. Este documento tem por objetivo orientar o colaborador responsável em lançar um empréstimo tipo entrada e/ou saída corretamente.

2. MATERIAL NECESSÁRIO:

2.1 Sistema Operacional Padrão da empresa – Tasy

3. APLICAÇÃO:

3.1 Analista de Estoque e Patrimônio e/ou Aux. de Farmácia

4. RESPONSABILIDADES

4.1 Cabe ao Analista de Estoque e Patrimônio ou quem ele designar esta atividade, todo e qualquer recebimento ou devolução de mercadoria por empréstimo é necessário registrar no sistema.

4.2 Cabe ao Analista de Estoque entrar em contato com os fornecedores (hospitais, clínicas e etc.), para a negociação do empréstimo: Entrada/Saída.

4.3 Cabe ao Analista de Estoque o planejamento em solicitar a quantidade suficiente para suprir a demanda da farmácia e pagamento dos empréstimos.

4.2 Quanto à equipe de Suprimentos, para o analista de estoque fica a responsabilidade de acompanhar a atividade se foi desempenhada corretamente.

5. INFORMAÇÕES GERAIS

5.1 Esta atividade é obrigatória. Pois envolve o setor de suprimentos e contabilidade;

5.2 As devoluções e cobranças dos empréstimos do tipo Entrada/Saída, devem ser efetuadas mensalmente.

6. PROCEDIMENTOS

PROCEDIMENTO OPERACIONAL PADRÃO SUPRIMENTOS

1. PLANEJAMENTO DO EMPRÉSTIMO

- Só é permitido executar o empréstimo: ENTRADA/SÁIDA, quando a criticidade do produto, e verificar junto com o comprador, a rastreabilidade do material. Lembrando que, é necessário o planejamento adequado desde a solicitação de compra até o pagamento da ordem de compra, com intuito de diminuir a quantidade de empréstimos gerada no sistema.

a) Acessar o sistema Tasy utilizando login e senha;

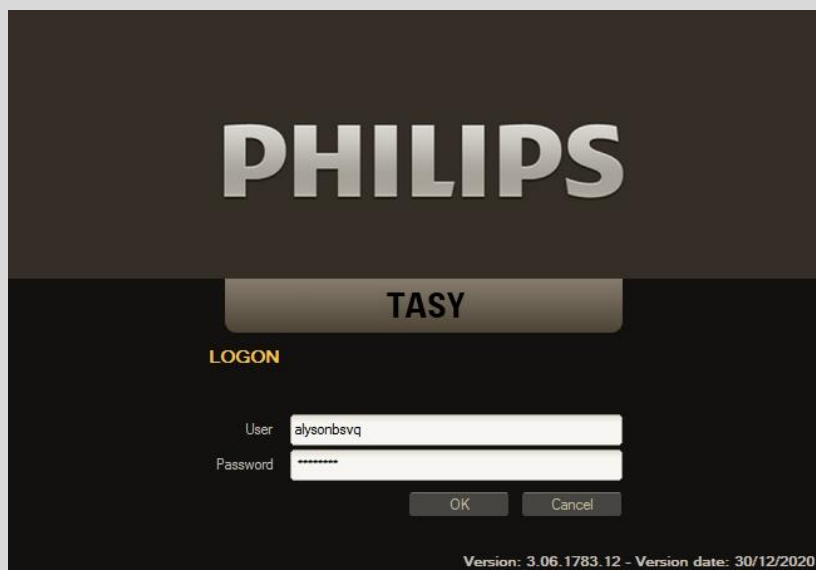

b) No perfil analista de estoque, clicar em “administração de estoque”

PROCEDIMENTO OPERACIONAL PADRÃO SUPRIMENTOS

c) Clicar em “Empréstimo”

d) Clicar em “Novo”.

PROCEDIMENTO OPERACIONAL PADRÃO SUPRIMENTOS

- e) Preencher as informações necessárias como: Local estoque, tipo de empréstimo, Pessoa Jurídica e observação. E por fim, clique em “Salvar”.

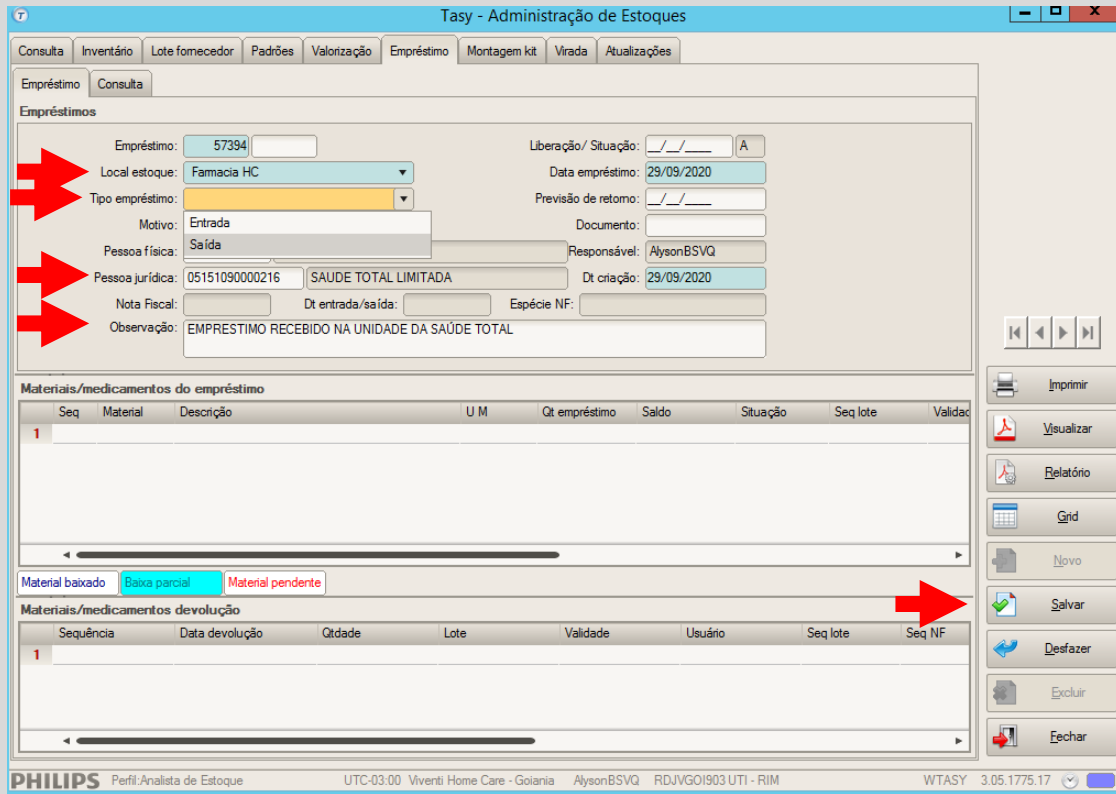

Tasy - Administração de Estoques

Consulta | Invenário | Lote fornecedor | Padrões | Valorização | **Empréstimo** | Montagem kit | Virada | Atualizações

Empréstimo | Consulta

Empréstimos

Empréstimo: 57394 Liberação/ Situação: / / A

Local estoque: Farmacia HC Data empréstimo: 29/09/2020

Tipo empréstimo: Previsão de retorno: / /

Motivo: Entrada Documento: Responsável: AlysonBSVQ

Pessoa física: Saída Pessoa jurídica: 05151090000216 SAUDE TOTAL LIMITADA Dt criação: 29/09/2020

Nota Fiscal: Dt entrada/saída: Espécie NF: Observação: EMPRESTIMO RECEBIDO NA UNIDADE DA SAÚDE TOTAL

Materials/medicamentos do empréstimo

Seq	Material	Descrição	U M	Qt empréstimo	Saldo	Situação	Seq lote	Validad
1								

Material baixado | **Baixa parcial** | Material pendente

Materials/medicamentos devolução

Sequência	Data devolução	Qtidade	Lote	Validade	Usuário	Seq lote	Seq NF
1							

PHILIPS Perfil: Analista de Estoque UTC-03:00 Viventi Home Care - Goiania AlysonBSVQ RDJVG01903 UTI - RIM WTASY 3.05.1775.17

Observação:

- CASO SEJA RECEBIMENTO DE EMPRÉSTIMO: TIPO – ENTRADA
- CASO SEJA SAÍDA DE EMPRÉSTIMO: TIPO – SAÍDA

PROCEDIMENTO OPERACIONAL PADRÃO SUPRIMENTOS

- f) Clicar no botão direito do mouse para inserir as informações dos itens do empréstimo. Empréstimo – ENTRADA: Clicar em “Empréstimo por lote (Entrada)”. Empréstimo – Saída: “Empréstimo por código de barras (Saída)”.

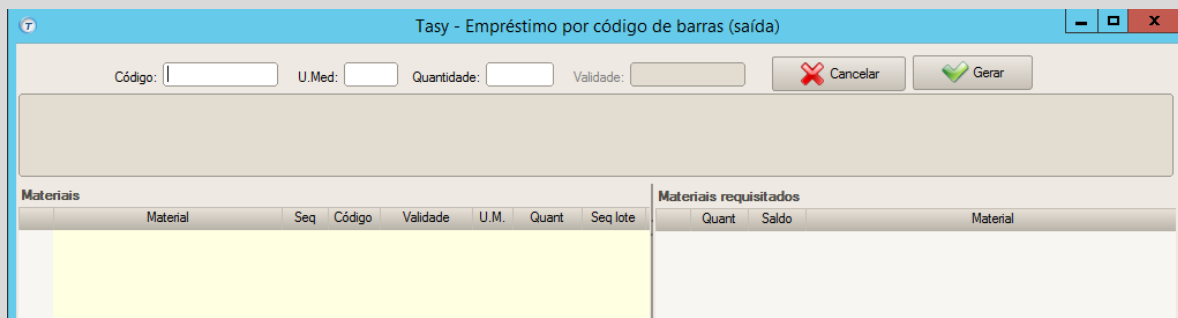
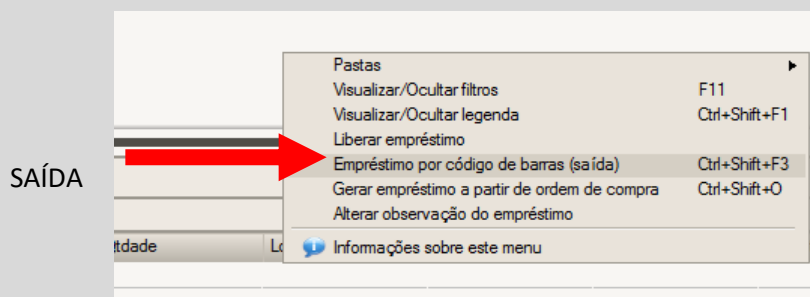
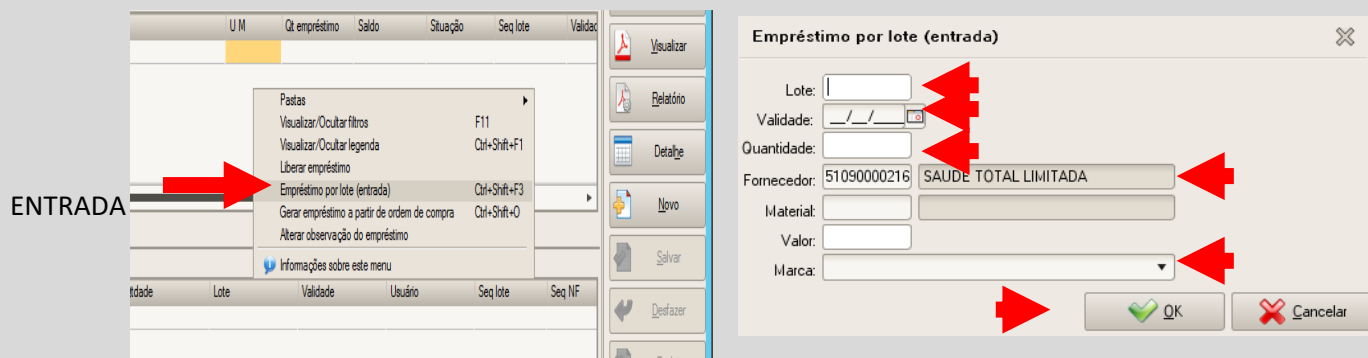

Observação:

- EMPRÉSTIMO ENTRADA: PREENCHER AS INFORMAÇÕES DO PRODUTO, LOTE, VALIDADE, QUANTIDADE, SELECIONAR O MATERIAL E MARCA. DEPOIS CLICAR EM OK.
- EMPRÉSTIMO SAÍDA: BIPE O SEQUENCIAL DO MATERIAL QUE SAIRÁ DA UNIDADE E COLOCAR A QUANTIDADE. GERALMENTE O SEQUENCIAL COMEÇA COM: “0000” EM SEGUIDA CLIQUE EM GERAR.

PROCEDIMENTO OPERACIONAL PADRÃO SUPRIMENTOS

g) Após inserir os itens do empréstimo. Clica no botão direito e aperta: liberar empréstimo.

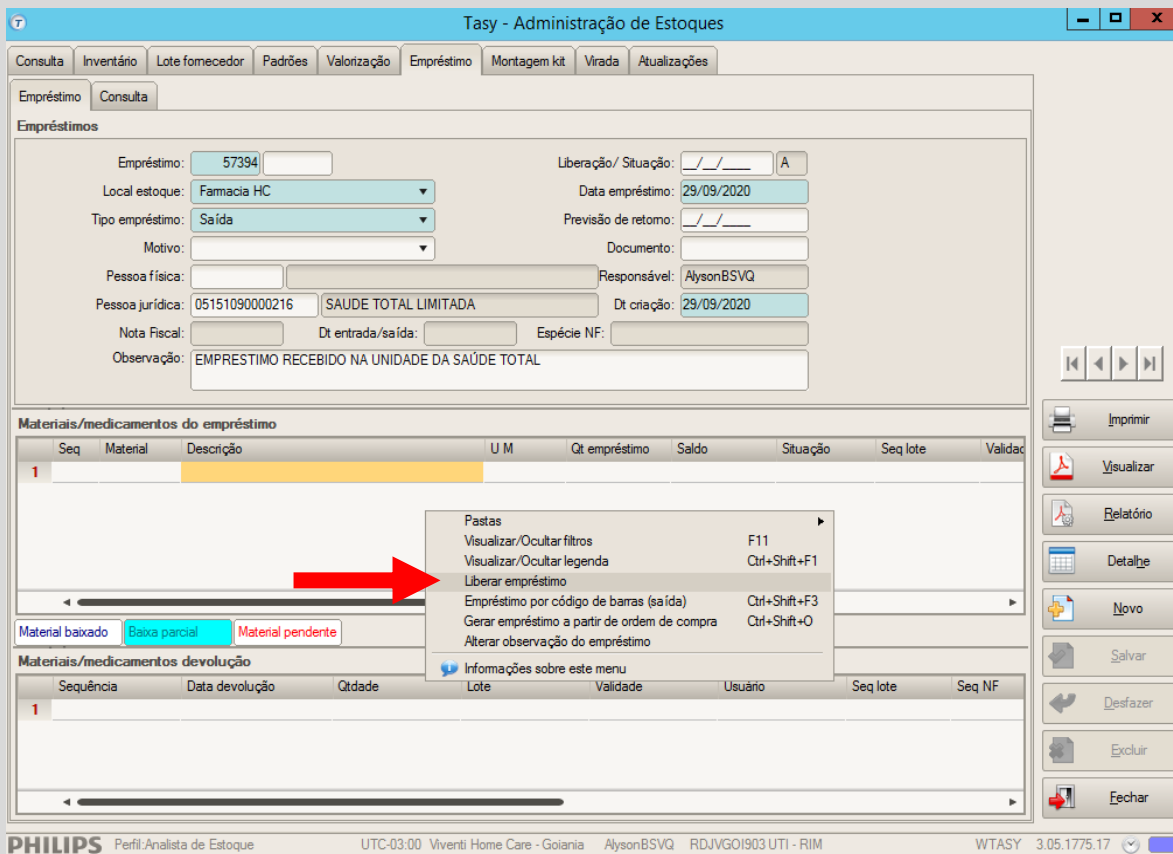

Tasy - Administração de Estoques

Consultas: Invenário | Lote fornecedor | Padrões | Valorização | **Empréstimo** | Montagem kit | Virada | Atualizações

Empréstimo | Consulta

Empréstimos

Empréstimo: 57394 Liberação/ Situação: / / A
 Local estoque: Farmacia HC Data empréstimo: 29/09/2020
 Tipo empréstimo: Saída Previsão de retorno: / /
 Motivo: Documento: Responsável: AlysonBSVQ
 Pessoa física: Responsável: AlysonBSVQ
 Pessoa jurídica: 05151090000216 SAUDE TOTAL LIMITADA Dt criação: 29/09/2020
 Nota Fiscal: Dt entrada/saída: Espécie NF: Observação: EMPRESTIMO RECEBIDO NA UNIDADE DA SAÚDE TOTAL

Materiais/medicamentos do empréstimo

Seq	Material	Descrição	U M	Qt empréstimo	Saldo	Situação	Seq lote	Validade
1								

Material baixado | Baixa parcial | Material pendente

Materiais/medicamentos devolução

Sequência	Data devolução	Qtidade	Lote	Validade	Usuário	Seq lote	Seq NF
1							

PHILIPS Perfil: Analista de Estoque UTC-03:00 Viventi Home Care - Goiania AlysonBSVQ RDJVG01903 UTI - RIM WTASY 3.05.1775.17

Observação:

- Empréstimo entrada e saída, tem o mesmo procedimento para liberar o empréstimo.

PROCEDIMENTO OPERACIONAL PADRÃO SUPRIMENTOS

- RELATÓRIO DE CONTROLE DE EMPRÉSTIMOS ENTRADA/SAÍDA

a) No perfil “Analista de estoque”, clicar com o mouse em “funções” e em seguida “Relatórios”.

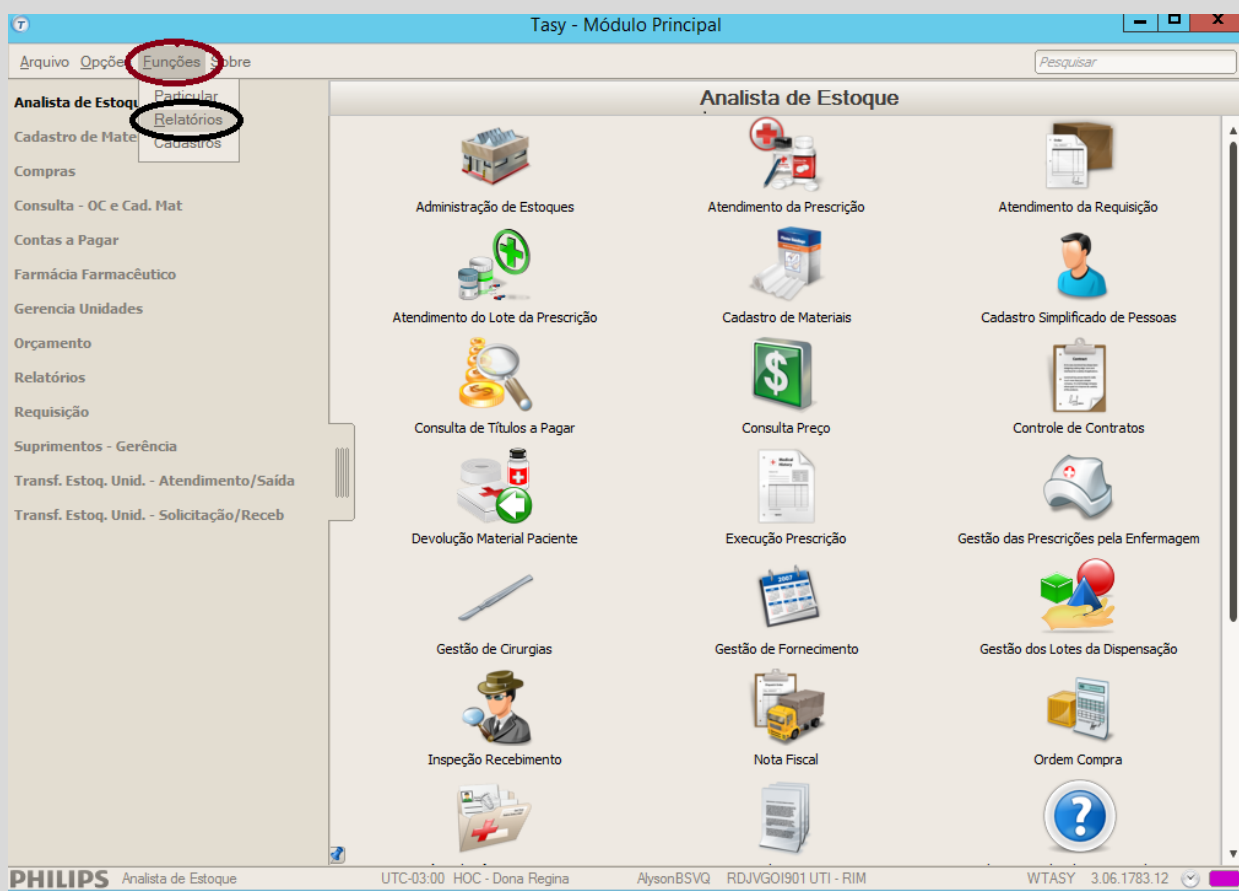

PROCEDIMENTO OPERACIONAL PADRÃO SUPRIMENTOS

- b) Inserir no campo, o código “1169” referente ao relatório de empréstimos. Clicar em cima do nome do relatório, no botão direito do mouse: Montagem Parâmetros.

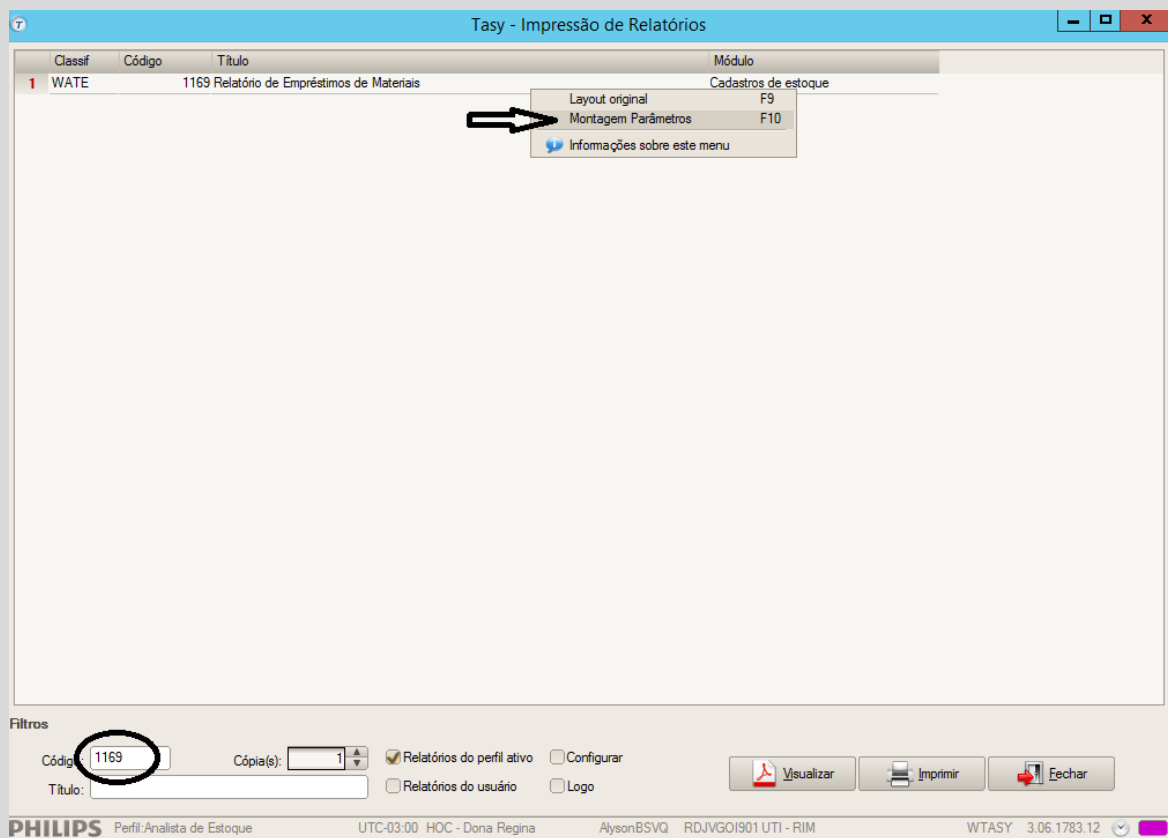

PROCEDIMENTO OPERACIONAL PADRÃO SUPRIMENTOS

- c) Preencher as informações com base no objetivo estimulado. Clicar no botão direito do mouse em "OK" e em seguida em "visualizar".

Observação

- O relatório tem por finalidade em visualizar os empréstimos: Abertos, baixados, ambos ou inativo;
- O relatório visualiza empréstimos tipo: Entrada/Saída ou Ambos.

PROCEDIMENTO OPERACIONAL
PADRÃO SUPRIMENTOS

Elaborador:
Alyson Bruno

Aprovador: Marcos Moura e Marcia

Data: 04/02/2021

Data: